



Ciudad de México a 15 de agosto de 2025.

ÍNDICE NACIONAL DE PRECIOS TURÍSTICOS (JULIO DE 2025)

La Secretaría de Turismo y el Centro de Investigación y Competitividad Turística Anáhuac (CICOTUR) de la Facultad de Turismo y Gastronomía de la Universidad Anáhuac México dan a conocer los resultados del **Índice Nacional de Precios Turísticos (INPT)** cuyo objetivo es medir la variación de los precios de seis componentes que son representativos del consumo turístico en México.

En julio de 2025, el INPT registró un incremento al pasar de 149.76 a 153.19. La inflación estimada con el INPT indica que hubo un incremento del 2.29% con respecto al mes anterior, y una **inflación interanual de 7.35%** con relación al mes de julio de 2024, cuando la inflación fue de 6.87%, esto es 0.48 puntos porcentuales mayor.

ÍNDICE NACIONAL DE PRECIOS TURÍSTICOS

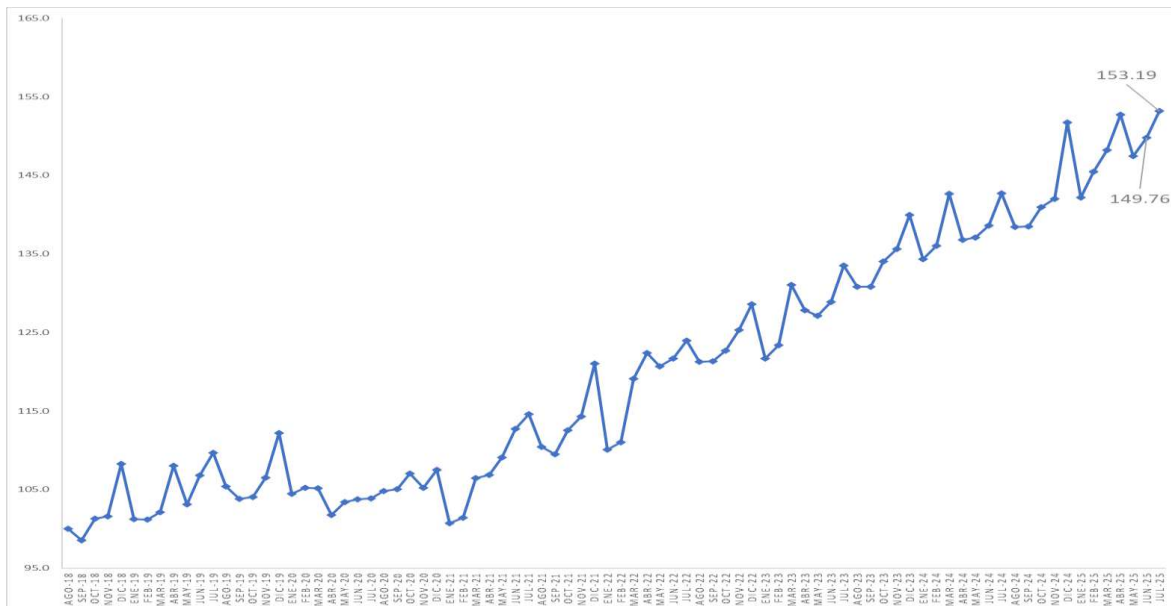



VARIACIÓN ANUAL DEL ÍNDICE NACIONAL DE PRECIOS TURÍSTICOS

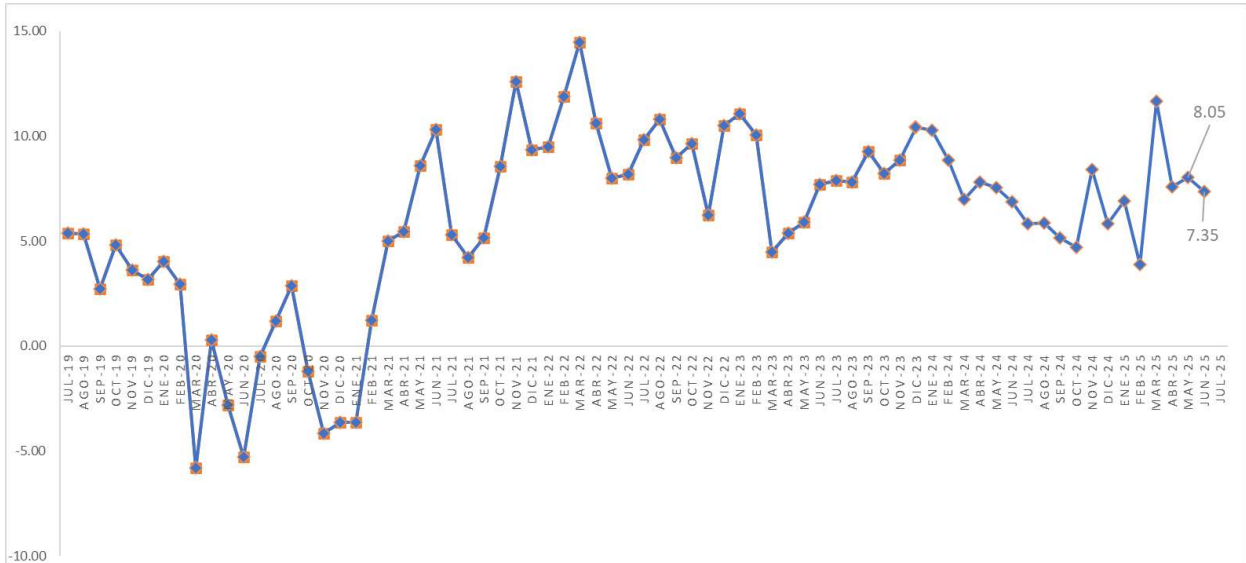

Fuente: INEGI. Precios promedio, julio de 2025.

Los componentes que integran el INPT registraron la siguiente inflación interanual: el **transporte aéreo -3.23%**, **hoteles +4.52%**, **servicios turísticos en paquete +4.11%**; **restaurantes, bares y similares +8.84%**, **cuotas de autopista +4.86%**, y **autobús foráneo +26.96%**.

VARIACIÓN ANUAL DE LOS COMPONENTES DEL ÍNDICE NACIONAL DE PRECIOS TURÍSTICOS

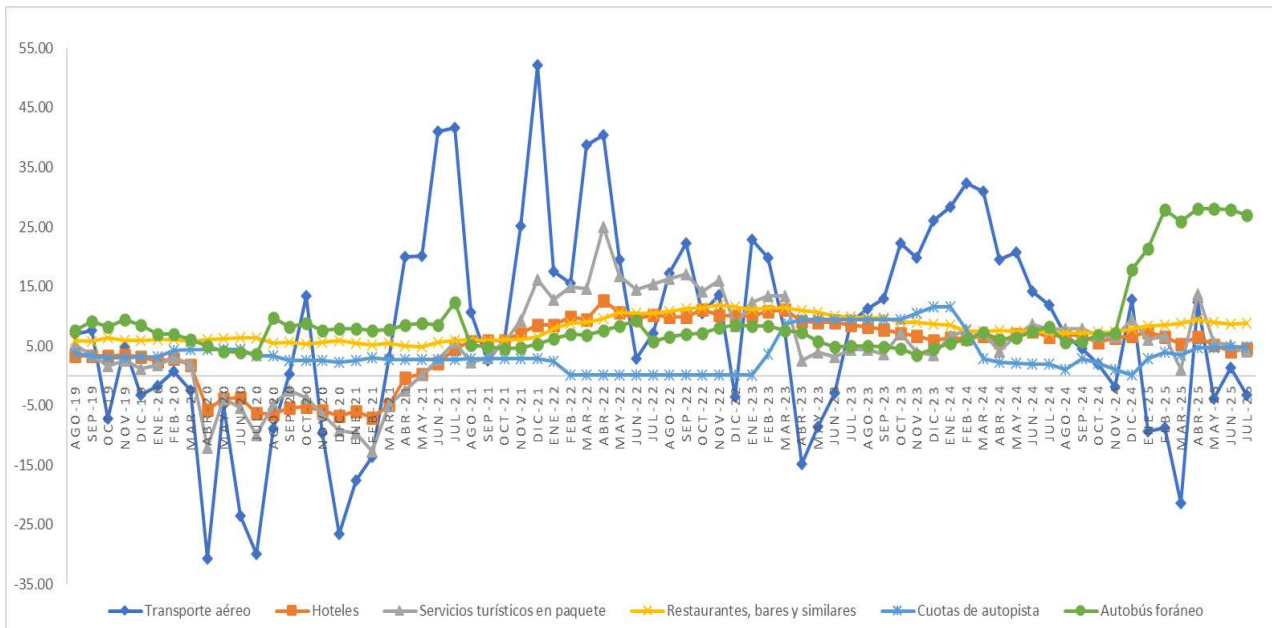

Fuente: INEGI. Precios promedio, julio de 2025.



En la siguiente tabla se presentan las variaciones de los componentes del INPT al mes de julio de 2025.

VARIACIÓN MENSUAL Y ANUAL DE LOS COMPONENTES DEL ÍNDICE NACIONAL DE PRECIOS TURÍSTICOS

JULIO DE LOS AÑOS QUE SE INDICAN

Componente	Variación porcentual					
	Mensual			Anual		
	2023	2024	2025	2023	2024	2025
INPT	3.59	2.95	2.29	7.69	6.87	7.35
Transporte aéreo	17.44	15.00	9.88	8.96	11.84	-3.23
Hoteles	2.03	1.19	1.54	8.55	6.51	4.52
Servicios turísticos en paquete	5.25	4.37	3.30	4.45	7.76	4.11
Restaurantes, bares y similares	0.70	0.32	0.48	9.95	7.16	8.84
Cuotas de autopista	0.00	0.00	0.00	9.40	2.02	4.86
Autobús foráneo	0.57	1.26	0.50	5.08	8.26	26.96

Fuente: INEGI. Precios promedio, julio de 2025.

En julio de 2025, el Índice Nacional de Precios al Consumidor (INPC) registró un incremento del 0.27% con respecto al mes anterior, dando como resultado una inflación interanual del 3.51% con relación al mes de julio de 2024. Por tanto, el INPT presenta una inflación interanual de 3.84 puntos porcentuales mayor al INPC.

Nota: El INPT fue desarrollado y estimado por el Dr. Hazael Cerón Monroy y la Dra. María del Carmen Lozano Arizmendi, miembros del SNII de SECIHTI y del CICOTUR-Anáhuac.