



Gobierno de
México



TURISMO
SECRETARÍA DE TURISMO



DATATUR
Análisis Integral del Turismo

REPORTE OPORTUNO DE 12 CENTROS SELECCIONADOS

MONITOREO HOTELERO

**Del 25 de noviembre al 01 de
diciembre de 2024**

Semana 48

06 de diciembre 2024



Monitoreo Hotelero DataTur

Porcentaje de ocupación para 12 destinos representativos* semana 37 a la semana 48 de 2024

Centro	Semana 37 (9 al 15 de septiembre 2024)	Semana 38 (16 al 22 de septiembre 2024)	Semana 39 (23 al 29 de septiembre 2024)	Semana 40 (30 de septiembre al 6 de octubre 2024)	Semana 41 (7 al 13 de octubre 2024)	Semana 42 (14 al 20 de octubre 2024)	Semana 43 (21 al 27 de octubre 2024)	Semana 44 (28 de octubre al 3 de noviembre 2024)	Semana 45 (4 al 10 de noviembre 2024)	Semana 46 (11 al 17 de noviembre 2024)	Semana 47 (18 al 24 de noviembre 2024)	Semana 48 (25 de noviembre al 1º de diciembre 2024)
Cancún	66.5%	61.3%	61.2%	58.5%	64.5%	67.5%	64.9%	63.1%	73.5%	77.5%	77.7%	76.9%
Puerto Vallarta	53.6%	50.0%	56.5%	51.9%	58.4%	65.1%	68.7%	68.6%	78.2%	77.8%	77.8%	76.2%
Los Cabos	49.3%	56.4%	57.5%	61.0%	74.6%	75.6%	75.5%	69.5%	78.6%	77.3%	75.4%	74.1%
Querétaro	63.1%	54.9%	75.0%	52.4%	67.4%	59.7%	65.5%	59.6%	69.3%	65.4%	67.3%	71.2%
Ciudad de México	63.0%	66.3%	66.3%	59.1%	59.3%	65.9%	72.7%	72.3%	70.1%	72.8%	69.5%	69.7%
Puebla	57.6%	52.5%	69.1%	50.0%	64.4%	62.8%	65.7%	67.0%	62.2%	70.7%	63.9%	59.1%
Villahermosa	59.2%	50.4%	57.6%	42.4%	50.1%	55.3%	51.1%	48.7%	53.0%	56.4%	50.6%	51.4%
Aguascalientes	53.9%	45.8%	48.7%	43.2%	43.9%	49.3%	55.1%	54.8%	52.1%	51.1%	44.5%	50.0%
Tuxtla Gutiérrez	46.0%	42.4%	44.1%	40.0%	42.0%	47.1%	47.0%	40.3%	51.9%	56.8%	46.0%	47.1%
Acapulco**	38.9%	40.4%	18.3%	15.6%	20.1%	30.4%	31.9%	28.8%	37.0%	42.7%	39.5%	39.9%
San Miguel de Allende	46.9%	32.7%	41.0%	38.3%	51.1%	46.5%	44.9%	53.6%	51.1%	53.8%	43.3%	39.8%
San Cristóbal de las Casas	27.9%	19.9%	16.3%	18.5%	26.6%	22.6%	21.9%	21.8%	30.5%	29.6%	30.5%	30.0%
Total	57.3%	56.5%	57.4%	51.7%	57.3%	61.4%	63.9%	62.1%	66.3%	68.8%	66.2%	65.9%

Fuente: DataTur (Información preliminar, disponible al 06/12/2024)

Nota: La datos presentados son preliminares, conforme a la disponibilidad de información los centros pueden cambiar. El Promedio de la selección es ponderado por el tamaño de los centros.

Semana 37 a Semana 43 son datos preliminares, Semana 44 a la Semana 48 considerar tendencia.

** Con el fin de asegurar la comparabilidad de los datos, es importante destacar que el porcentaje de ocupación se calcula considerando la oferta disponible previa al huracán Otis.

Durante la semana 48 que corresponde a los días del 25 de noviembre al 01 de diciembre de 2024, Cancún obtuvo el mayor nivel de ocupación hotelera con el 76.9%, le siguen Puerto Vallarta con 76.2% y Los Cabos con el 74.1%.

Esta semana registró un nivel general ponderado de 12 centros de 65.9%.

***Estos centros contienen el 42.5% de los cuartos en 70 destinos monitoreados regularmente en la metodología de hospedaje.**



Monitoreo Hotelero DataTur

% de Ocupación en 12 destinos monitoreados			
Centro	Semana 48 (27 de noviembre al 3 de diciembre 2023)	Semana 48 (25 de noviembre al 1° de diciembre 2024)	Diferencia Porcentual
Cancún	77.5%	76.9%	-0.6
Puerto Vallarta	75.9%	76.2%	0.3
Los Cabos	68.2%	74.1%	5.9
Querétaro	73.2%	71.2%	-2.0
Ciudad de México	67.5%	69.7%	2.2
Puebla	60.8%	59.1%	-1.7
Villahermosa	59.3%	51.4%	-7.9
Aguascalientes	59.7%	50.0%	-9.7
Tuxtla Gutiérrez	41.1%	47.1%	6.0
Acapulco*	1.6%	39.9%	38.3
San Miguel de Allende	26.4%	39.8%	13.4
San Cristóbal de las Casas	34.6%	30.0%	-4.6
Total Selección	60.4%	65.9%	5.6

Fuente: DataTur (Información preliminar, disponible al 06/12/2024)

Nota: La datos presentados son preliminares, conforme a la disponibilidad de información los centros pueden cambiar. La cifra de diferencia porcentual puede no coincidir debido al redondeo.

* El porcentaje de ocupación considera a la oferta disponible previa al huracán Otis.



Semanas 1 - 52

% de ocupación oportuno (12 centros)

■ 2023 ■ 2024 ● Diferencia Porcentual 2024 vs. 2023

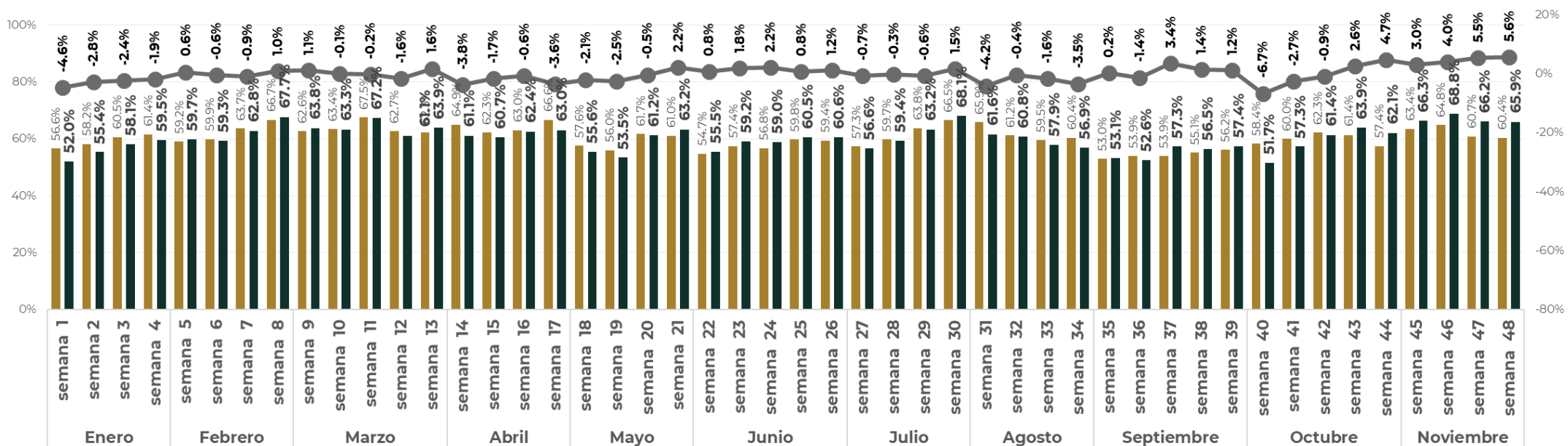

Semanas 1 - 52

**% de ocupación oportuno
(12 centros)**

■ 2023 ■ 2024 ● Diferencia Porcentual 2024 vs. 2023

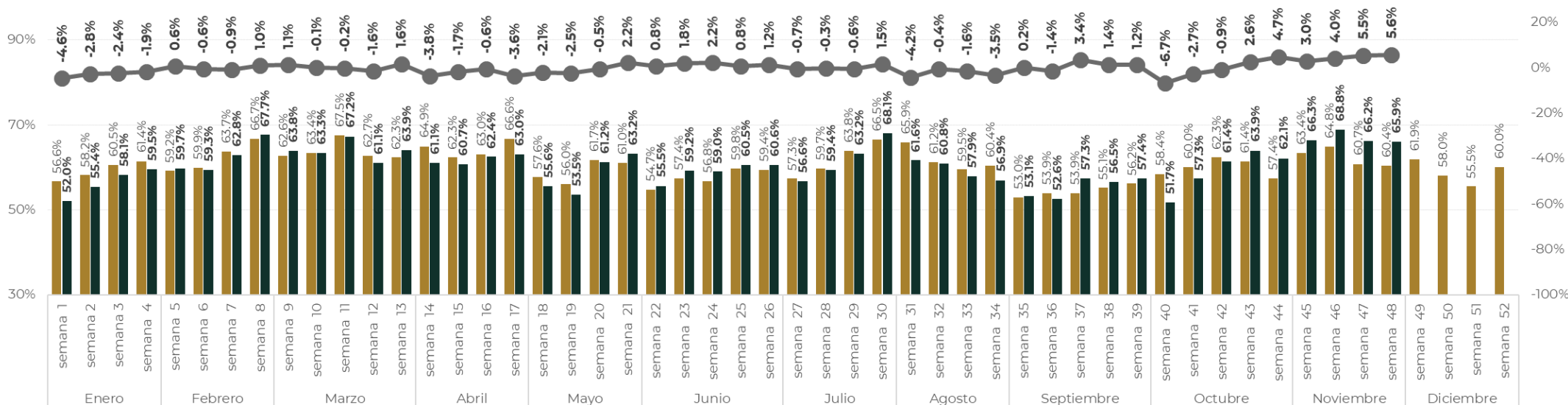

Semanas 1 - 52

**% de ocupación oportuno
(12 centros)**

■ 2022 ■ 2023 ■ 2024 ● Diferencia Porcentual 2024 vs. 2023

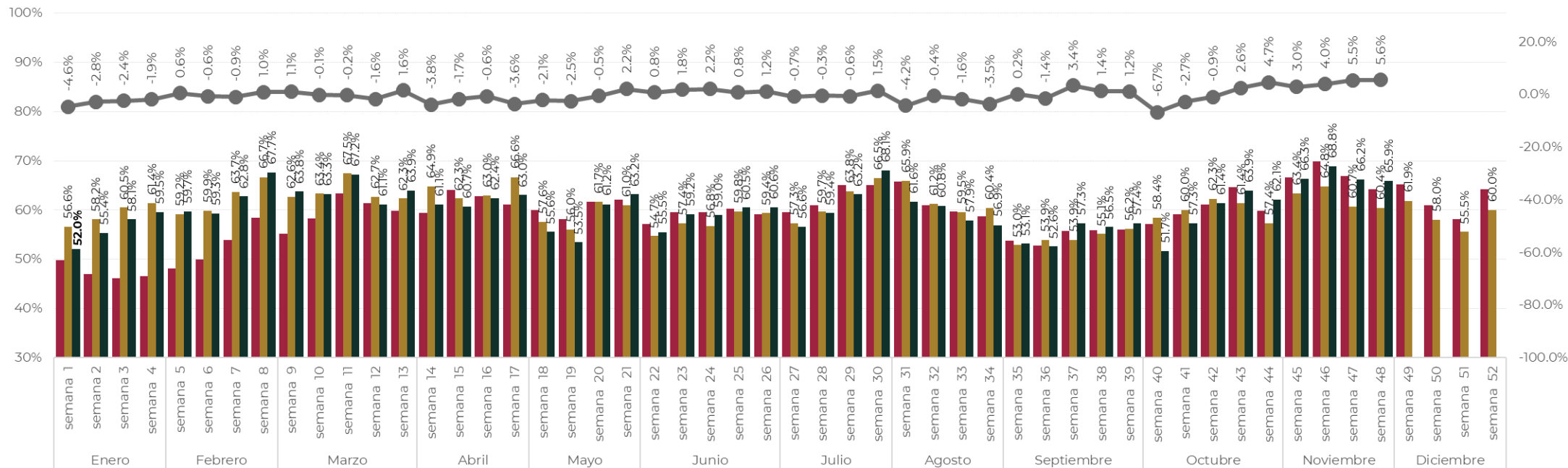

Semanas 1 - 52

% de ocupación oportuno (12 centros)

2021 2022 2023 2024 ● Diferencia Porcentual 2024 vs. 2023

