



Gobierno de
México



TURISMO
SECRETARÍA DE TURISMO



DATATUR
Análisis Integral del Turismo

REPORTE OPORTUNO DE 12 CENTROS SELECCIONADOS

MONITOREO HOTELERO

Del 07 al 13 de octubre de 2024

Semana 41

29 de octubre 2024



Monitoreo Hotelero DataTur

Porcentaje de ocupación para 12 destinos representativos* semana 30 a la semana 41 de 2024

Centro	Semana 30 (22 al 28 de julio 2024)	Semana 31 (29 de julio al 4 de agosto 2024)	Semana 32 (5 al 11 de agosto 2024)	Semana 33 (12 al 18 de agosto 2024)	Semana 34 (19 al 25 de agosto 2024)	Semana 35 (26 de agosto al 1º de septiembre 2024)	Semana 36 (2 al 8 de septiembre 2024)	Semana 37 (9 al 15 de septiembre 2024)	Semana 38 (16 al 22 de septiembre 2024)	Semana 39 (23 al 29 de septiembre 2024)	Semana 40 (30 de septiembre al 6 de octubre 2024)	Semana 41 (7 al 13 de octubre 2024)
Los Cabos	77.9%	73.3%	63.6%	56.8%	54.9%	53.0%	51.6%	53.5%	56.4%	64.0%	66.1%	72.7%
Cancún	78.9%	74.8%	71.8%	70.1%	70.9%	65.0%	64.3%	66.5%	65.5%	58.2%	66.0%	71.4%
Ciudad de México	63.6%	57.2%	62.0%	58.2%	60.9%	60.7%	57.9%	64.7%	64.1%	60.1%	65.4%	67.2%
Querétaro	74.3%	60.5%	59.0%	63.5%	59.0%	54.6%	59.1%	63.1%	54.9%	57.7%	56.9%	60.6%
Puerto Vallarta	78.8%	70.8%	67.1%	58.8%	54.8%	51.7%	46.8%	53.6%	55.4%	60.2%	57.7%	60.2%
Villahermosa	72.9%	63.0%	59.3%	62.9%	56.5%	52.3%	54.1%	50.6%	52.0%	57.6%	53.4%	58.8%
Puebla	66.6%	62.3%	62.7%	62.4%	58.4%	53.8%	57.1%	57.6%	58.5%	63.6%	57.8%	55.1%
Aguascalientes	62.8%	48.8%	55.8%	45.9%	43.0%	44.5%	47.4%	53.9%	45.8%	48.7%	45.7%	46.7%
Tuxtla Gutiérrez	51.3%	48.2%	45.5%	46.4%	40.9%	45.7%	40.2%	45.8%	42.7%	45.3%	43.6%	42.4%
San Miguel de Allende	39.9%	35.3%	38.1%	34.2%	35.6%	36.1%	38.1%	46.9%	32.7%	39.3%	37.9%	38.7%
San Cristóbal de las Casas	37.3%	32.5%	31.7%	26.7%	23.1%	17.0%	17.6%	27.7%	21.8%	21.4%	17.8%	24.0%
Acapulco**	54.7%	46.4%	43.6%	45.0%	40.6%	24.6%	29.8%	34.2%	27.1%	7.7%	11.4%	15.0%
Total	68.1%	61.6%	60.8%	57.9%	56.9%	53.1%	52.6%	57.0%	55.4%	52.8%	55.6%	58.8%

Fuente: DataTur (Información preliminar, disponible al 29/10/2024)

Nota: La datos presentados son preliminares, conforme a la disponibilidad de información los centros pueden cambiar. El Promedio de la selección es ponderado por el tamaño de los centros.

Semana 30 a Semana 36 son datos preliminares, Semana 37 a la Semana 41 considerar tendencia.

** Con el fin de asegurar la comparabilidad de los datos, es importante destacar que el porcentaje de ocupación se calcula considerando la oferta disponible previa al huracán Otis así com del huracán Jhon

Durante la semana 41 que corresponde a los días del 07 al 13 de octubre de 2024, Los Cabos obtuvo el mayor nivel de ocupación hotelera con el 72.7%, le siguen Cancún con 71.4% y Ciudad de México con el 67.2%.

Esta semana registró un nivel general ponderado de 12 centros de 58.8%.

*Estos centros contienen el 42.5% de los cuartos en 70 destinos monitoreados.



Monitoreo Hotelero DataTur

% de Ocupación en 12 destinos monitoreados			
Centro	Semana 41 (9 al 15 de octubre 2023)	Semana 41 (7 al 13 de octubre 2024)	Diferencia Porcentual
Los Cabos	72.3%	72.7%	0.4
Cancún	73.1%	71.4%	-1.7
Ciudad de México	65.1%	67.2%	2.1
Querétaro	67.7%	60.6%	-7.1
Puerto Vallarta	58.9%	60.2%	1.3
Villahermosa	60.0%	58.8%	-1.2
Puebla	58.4%	55.1%	-3.3
Aguascalientes	47.2%	46.7%	-0.5
Tuxtla Gutiérrez	39.7%	42.4%	2.7
San Miguel de Allende	32.9%	38.7%	5.8
San Cristóbal de las Casas	30.5%	24.0%	-6.5
Acapulco*	29.4%	15.0%	-14.4
Total Selección	60.3%	58.8%	-1.5

Fuente: DataTur (Información preliminar, disponible al 29/10/2024)

Nota: La datos presentados son preliminares, conforme a la disponibilidad de información los centros pueden cambiar. La cifra de diferencia porcentual puede no coincidir debido al redondeo. Para esta semana se debe considerar el efecto del huracán John y el huracán Helene.

* Con el fin de asegurar la comparabilidad de los datos, es importante destacar que el porcentaje de ocupación se calcula considerando la oferta disponible previa al huracán Otis.



Semanas 1 - 52

% de ocupación oportuno (12 centros)

■ 2023 ■ 2024 ● Diferencia Porcentual 2024 vs. 2023

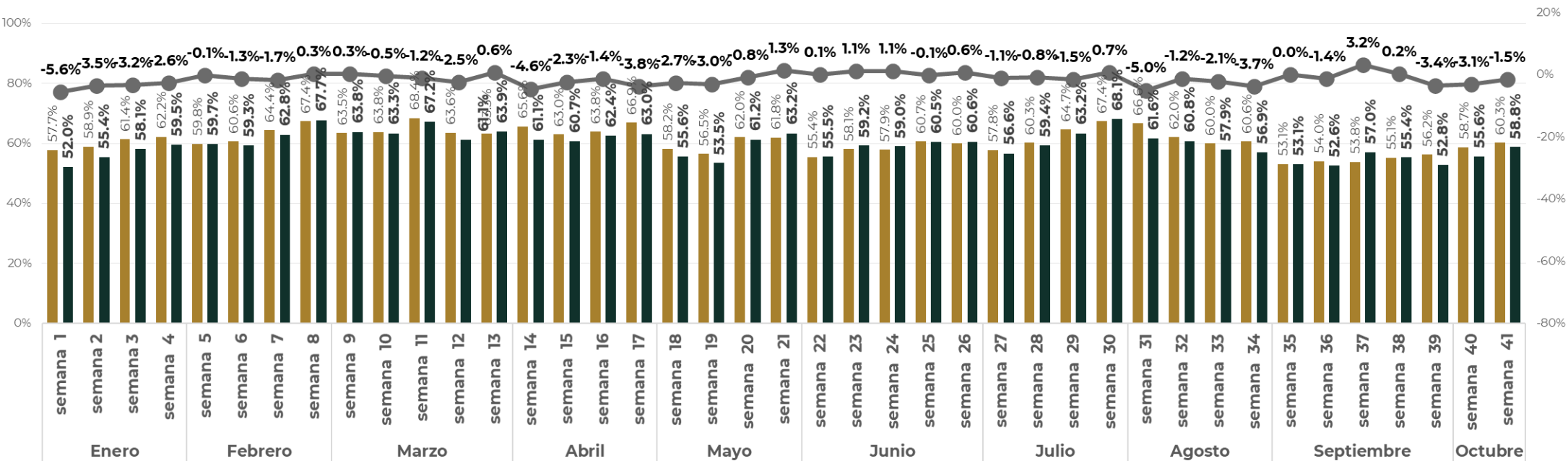

Semanas 1 - 52

% de ocupación oportuno (12 centros)

■ 2023 ■ 2024 ● Diferencia Porcentual 2024 vs. 2023

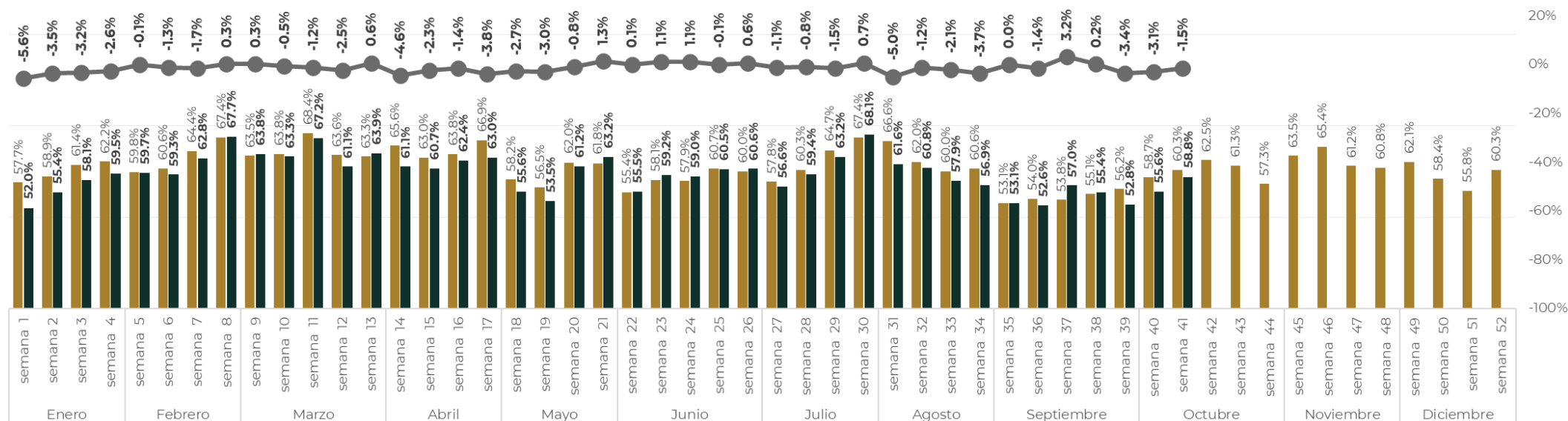

Semanas 1 - 52

% de ocupación oportuno (12 centros)

■ 2022 ■ 2023 ■ 2024 ● Diferencia Porcentual 2024 vs. 2023

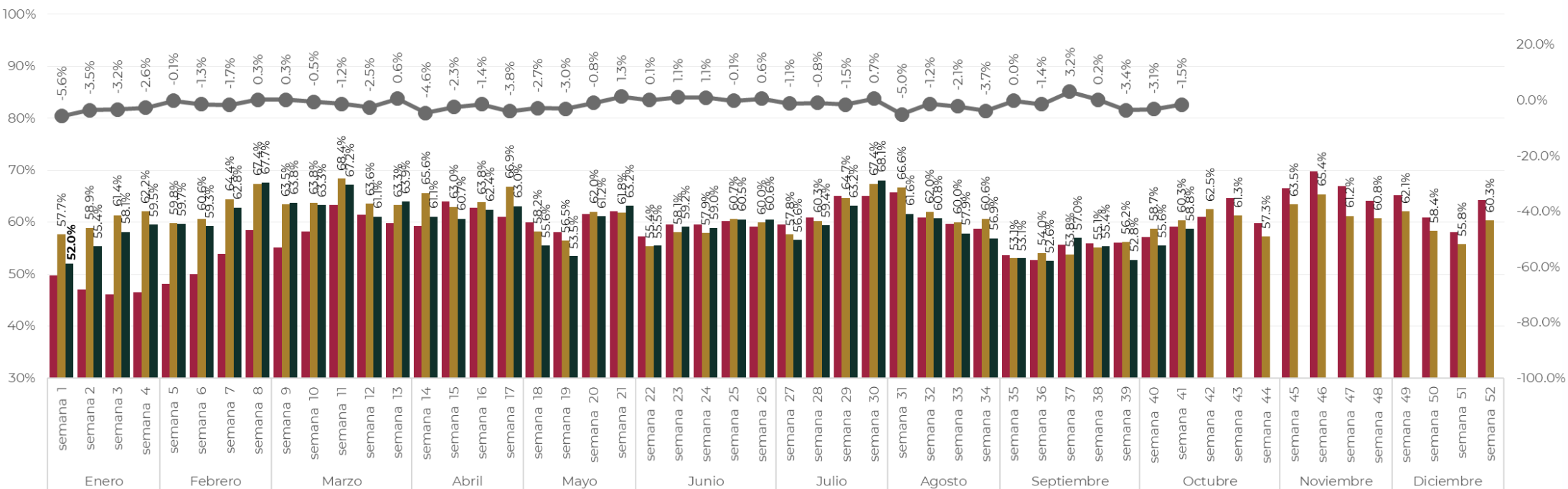

Semanas 1 - 52

% de ocupación oportuno (12 centros)

■ 2021 ■ 2022 ■ 2023 ■ 2024 ● Diferencia Porcentual 2024 vs. 2023

